CHAMBRE TYPE - éch.1/50

ACCESSIBILITE

SANITAIRE HANDICAPE - éch.1/50

ACCESSIBILITE

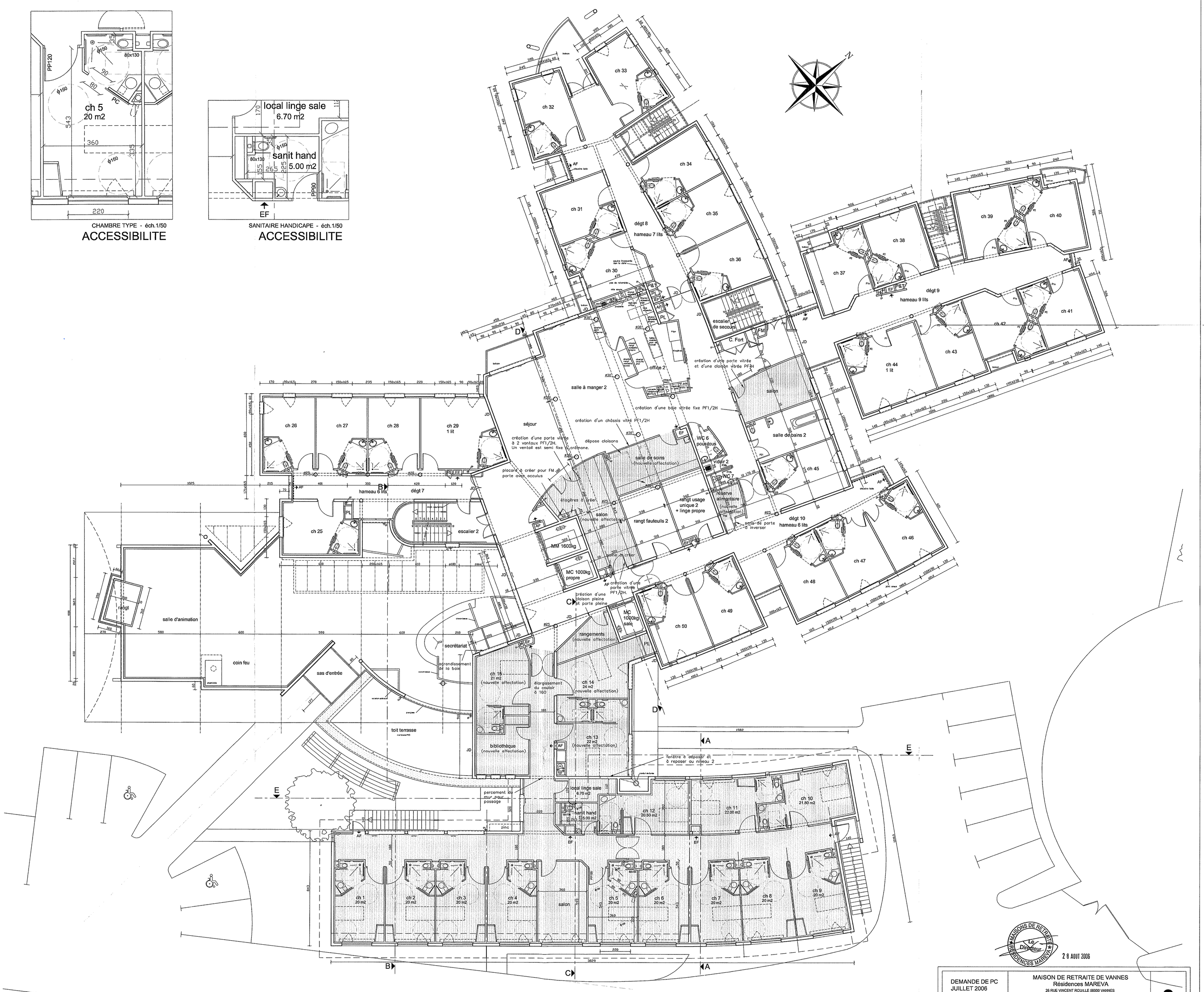

MAISONS DE RETRAITE RESIDENCES MAREVA
Le Directeur
28 AOUT 2006

DEMANDE DE PC JUILLET 2006	MAISON DE RETRAITE DE VANNES Résidences MAREVA 26 RUE VINCENT ROUILLE 56000 VANNES	3
	Résidence " Les Nymphéas " Transformation des chambres à deux lits, réorganisation des unités de vie et création de quatre chambres d'accueil de nuit	
François RENIER Architecte D.P.L.G. 9 bis, rue Poullain Duparc 35000 RENNES Tél. 02.99.79.46.77 Fax. 02.99.78.38.14	ETAT FUTUR NIVEAU 1 - éch.1/100	
ISATEG Bureau d'Etudes Techniques 2, parc de Broodilande B.P.119 35763 SAINT-GREGOIRE cédex Tél. 02.99.23.45.67 Fax. 02.9.23.45.50	MODIFICATIONS / DATE / PC juillet 2006	
Cabinet MOREL Economiste 4, rue André et Yvonne Meynier 35000 RENNES Tél. 02.23.46.48.00 Fax. 02.23.46.48.09	VISA Selarl François RENIER ARCHITECTE D.P.L.G. 9 bis, rue Poullain Duparc 35000 RENNES Tél. : 02 99 79 46 77 Fax : 02 99 78 38 14	